

Adressette/Patientendaten:			Pathologie Ansbach Dr. med. Ronald Berndt Dr. med. Harald Schreiber und Partner		91522 Ansbach, Escherichstr. 6 U Telefon: (09 81) 4 88 83-0 Telefax: (09 81) 4 88 83-10 E-mail: info@patho-ansbach.de Internet: www.patho-ansbach.de
Name des Versicherten	Vorname	geb. am	<input type="checkbox"/> ambulant <input type="checkbox"/> stationär Rechnung an: <input type="checkbox"/> Krankenhaus <input type="checkbox"/> Patient (privat) <input type="checkbox"/> Krankenkasse (Überweisungsschein)		Notizen für Histo-Labor:
Name des Patienten	Vorname	geb. am			
PLZ	Wohnort	Straße			

- Zustand nach Instillationstherapie Erythrozyturie
 Nativurin Spülurin Katheterurin
 PSA: ng/ml

Prostata-PEs

links

rechts

1.
2.
3.
4.
5.
6.
7.
8.
9.
10.
11.
12.

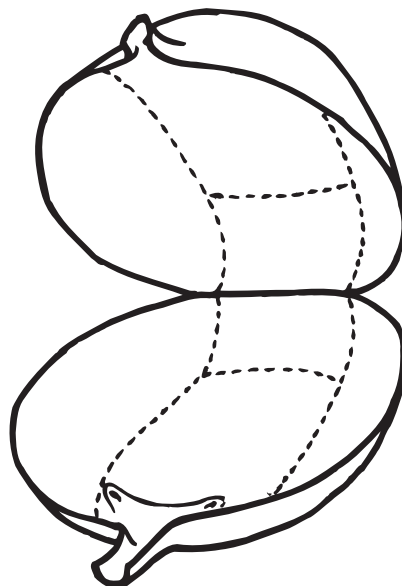
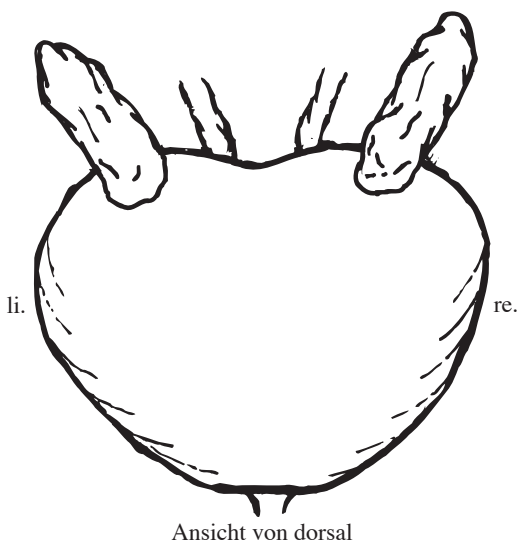

1. Harnblasen-Tumor
2. Tumor-Grund / tiefe Schicht
3. Tumor-Rand kranial
4. Tumor-Rand kaudal
5. Tumor-Rand medial
6. Tumor-Rand lateral

ENTNAHMETECHNIK

- PE Enukleation
 Resektat Exstirpation

Datum

Stempel und Unterschrift